MINIMALISTE

Communiqué de presse
Pour diffusion immédiate

Micro-maison sur roues: Le Noyer
Découvrez notre plus récente création sur mesure!

Île d'Orléans, Février 2019 – Dans le cadre du Salon Expo habitat Québec qui se tiendra du 20 au 24 février 2019, l'équipe de Minimaliste est fière de vous présenter le Noyer, notre plus récente micro-maison sur roues. Conçue sur mesure de A à Z, ce projet est le fruit d'une étroite collaboration avec une cliente de la Californie.

Design

Le Noyer est une unité sur roues de 10.5' x 30.5' avec une superficie habitable de 335 pieds carrés incluant la mezzanine. La conception générale est différente de nos précédents modèles, notamment pour la pente de toiture qui rend l'aspect général plus dynamique. De plus, l'audacieuse combinaison de cèdre de l'Est et de revêtement d'acier donne beaucoup de caractère au design extérieur de la micro-maison. L'aménagement intérieur est convivial et optimisé, se traduisant par beaucoup d'espaces de rangement ainsi qu'une aire ouverte multifonctionnelle. L'espace salon est surélevé, ce qui nous a permis d'inclure du rangement de plancher, dont deux tiroirs de presque 8 pieds de long. L'espace cuisine/salle à manger comprend tous les éléments souhaités par notre cliente et comme pour tous nos projets, les clients choisissent où ils feront des compromis; c'est l'essence même de ce type de produit. Les types de matériaux, couleurs et textures ont été choisis par la cliente pendant le processus de design de sa micro-maison. La salle de bain compacte inclut une spacieuse douche avec porte vitrée et on y retrouve également la salle mécanique de la maison. De conception unique, la chambre à coucher située sur la mezzanine permet aux usagers d'être debout quand ils accèdent à la garde-robe ou se changent sur le pallier.

Il est également à noter que cette version du modèle Noyer inclut les connexions nécessaires à un branchement ultérieur sur des panneaux solaires. Ce système hybride fait en sorte que notre cliente pourra diminuer ses coûts en électricité, qui sont déjà très faibles grâce à la performance énergétique de la maison. En effet, notre technique de construction combinée à l'utilisation de panneaux structuraux isolés (SIP) permet à nos bâtiments d'atteindre le même taux d'étanchéité que celui nécessaire pour l'obtention de la norme Novoclimat 2.0.

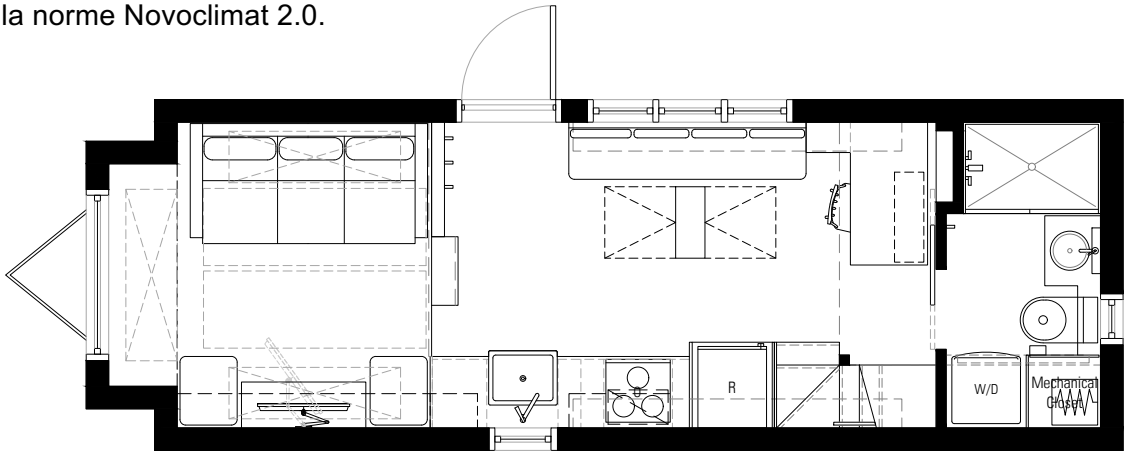

À propos de Minimaliste

Minimaliste apporte un vent de renouveau dans l'industrie de l'habitation avec un produit novateur dans un marché en pleine expansion. Avec une approche authentique et empathique, nous offrons l'opportunité au consommateur d'adapter notre produit à leurs besoins, selon leur réalité. Que ce soit pour un usage personnel ou commercial, nos unités peuvent répondre à différents types de clientèle. Dans une perspective de développement durable, nos bâtiments performants sont construits de façon à perdurer dans le temps, tout en offrant la possibilité au gens de réduire leur empreinte écologique en maximisant confort et liberté.

Pour informations complémentaires, veuillez contacter :

Jean-Philippe Marquis | Ventes et développement
581-994-4178
jp@minimalistehouses.com
www.minimaliste.ca